KRZESŁAWICKIE

TARASY

ul. Gustawa Morcinka, Kraków

BUDYNEK	MIESZKANIE	PIĘTRO
C	23	3

1	Hol	12.73 m²
2	Pokój dzienny z aneksem kuchennym	23.57 m²
3	Sypialnia 1	7.19 m²
4	Sypialnia 2	14.56 m²
5	Sypialnia 3	7.85 m²
6	Łazienka	4.37 m²

Powierzchnia użytkowa	70.27 m²
Balkon	17.57 m²
Taras	23.52 m²
Taras na dachu	19.21 m²

Ścianki działowe

Ściany konstrukcyjne, zabudowy szachtów



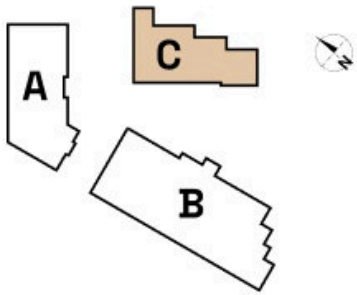

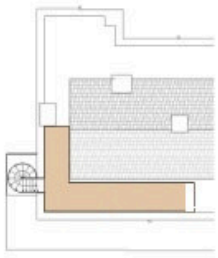

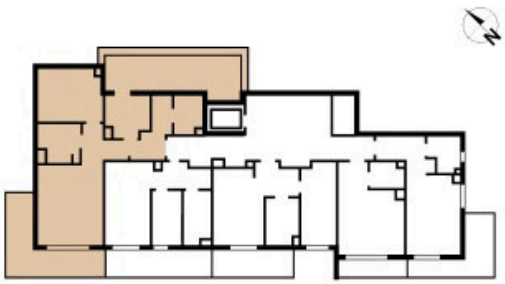

Developer

Risto Developer

Biuro projektowe

STANDart ARCHITEKCI

Kontakt

Risto Developer Sp. z o.o.

Biuro sprzedaży

ul. Gustawa Morcinka 86, 31-762 Kraków

Powierzchnia lokalu obliczona została zgodnie z Polską Normą PN-ISO 9836:2015-12, powołaną w Rozporządzeniu Ministra Transportu, Budownictwa i Gospodarki Morskiej z dnia 17 kwietnia 2012 roku w sprawie szczegółowego zakresu i formy projektu budowlanego. Instalacja wodno-kanalizacyjna doprowadzona do kuchni, łazienki i WC, zakończona kurkami, nie odmawiamy w łazienkach. Rozprowadzenie instalacji jest przykładowe, lecz po zdaniu Państwa lokalu, będą mogli oni zlecić wszystkie te elementy, jak i pozostałe elementy wyposażenia lokalu. Deweloper zastrzega sobie możliwość wprowadzenia niewielkich zmian w dalszym etapie inwestycji. Przedstawiona aranżacja lokalu jest przykładowa. Podane wymiary mogą ulec zmianie ze względu na odchyłki budowlane.